

# ERGOTHERAPEUTISCH ADVIES :



Voor het gebruik van hulpmiddelen in het dagelijks leven

Vrijblijvend of Noodzaak ?

# Hulpmiddelen



# Inhoud hulpmiddelen

- Wat is een hulpmiddel ?
- Bedoeling
- Schaamtegevoel
- Ongevallen – Vallen
- Hulpmiddelen specifiek voor mensen met longlijden – longtransplantpatiënten
- Top 10 meest gevraagde hulpmiddelen
- Aanpassing per woonkamer
- Mobiliteit
- Financiële tussenkomst
- De ideale woning

# Hulpmiddelen

- Wat en bedoeling ?
  - ▣ Elk technisch product gemaakt om stoornissen van de lichaamsfunctie op te vangen
  - ▣ Met als doel beperkingen van activiteiten te verminderen
  - ▣ Behouden -verhogen van de zelfstandigheid, zelfredzaamheid
  - ▣ En de deelname aan het (dagelijks) leven te optimaliseren
  - ▣ Voorkomen van ongevallen - vallen.

# Ongevallen → vallen

- Nederland:
  - 180.000 ouderen jaarlijks ongeval
  - 2.000 dodelijke gevallen
- Vlaanderen
  - 65 jarigen 30% valt éénmaal jaarlijks
  - 75 jarigen **40%** valt éénmaal jaarlijks
  
  - 59% = **Vallen thuis**
  - 41% = Vallen buiten huis
  - Gevolgen van vallen!!!

# Hulpmiddelen – aanpassingsfase

---

- Schaamtegevoel.
- Probeer vrijblijvend uit. Ervaar de voordelen!
- Herwin je vrijheid, je autonomie!

# Hulpmiddelen



# Soort hulpmiddelen

- Aanvulling / vervanging bovenste ledematen
- **Aanvulling / vervanging onderste ledematen**
- Aanvulling romp, wervelkolom, bekken
- Aanvulling / vervanging gehoor
- Aanvulling / vervanging zicht
- Aanvulling / vervanging spraak
- Aanvulling / vervanging zindelijkheid
- Aanvulling / vervanging intellectuele / mentale functies



# Top 10 meest gevraagde hulpmiddelen

- Rollator
- Handgrepen badkamer
- Aanpassing bed
- Verhoogde stoel
- Antislip
- Toilet verhoging
- Bad ombouwen tot douche
- Garage poort opener
- Badplank
- Ergonomische bureaustoel

# Aanpassing per kamer

---

- Badkamer
- Toilet
- Slaapkamer
- Living
- Keuken
- Mobiliteit
- Automatisering woning

# Aanpassing badkamer

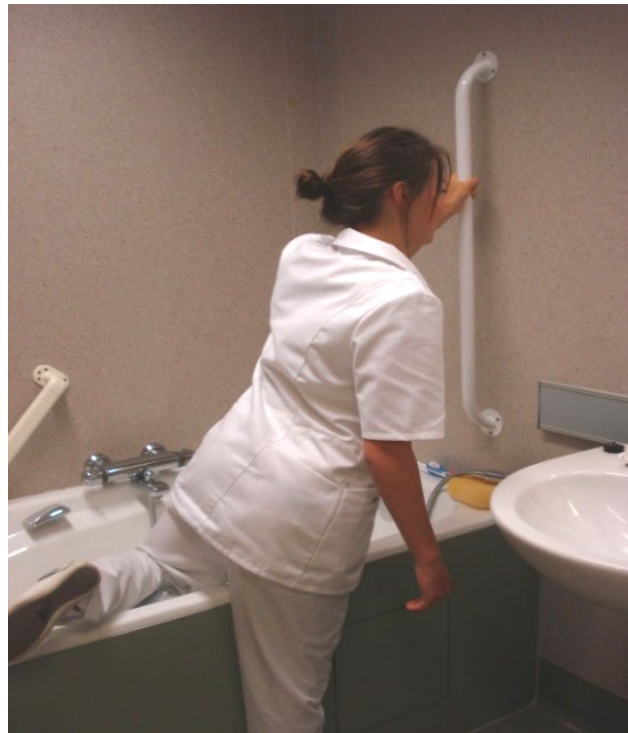

# Aanpassing badkamer

- Handgrepen bad / badkamer



# Aanpassing badkamer



# Aanpassing badkamer

## □ Badplank



# Aanpassing badkamer

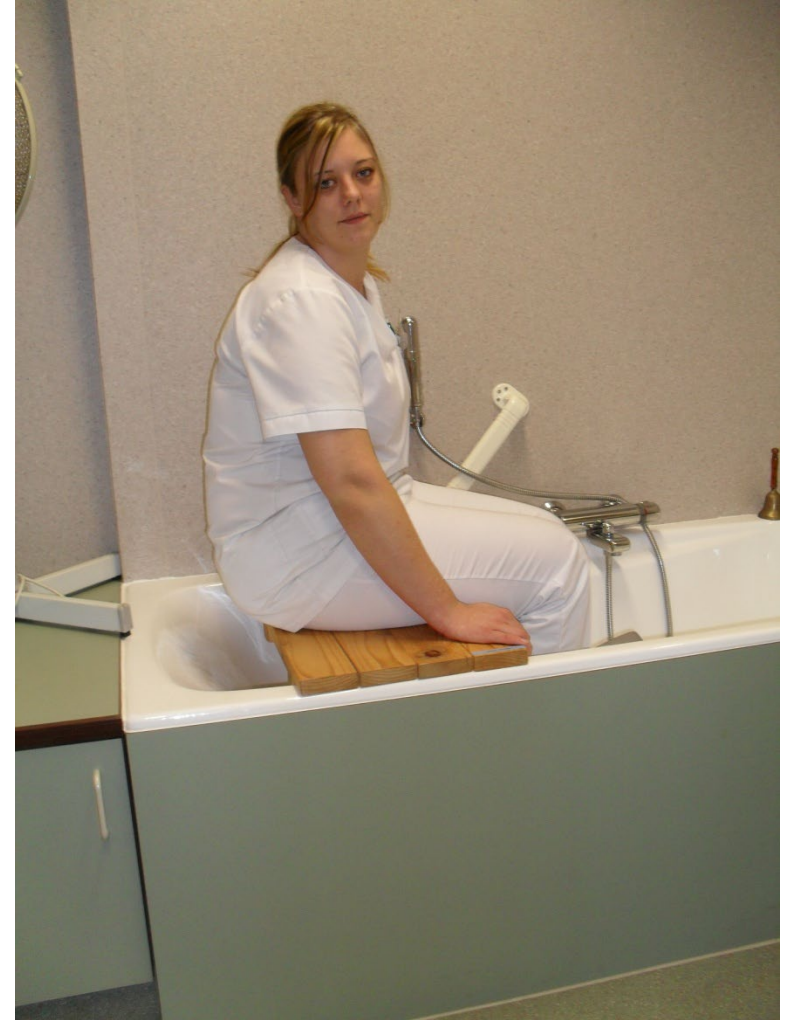

# Aanpassing badkamer

## □ Badlift





# Aanpassing badkamer



# Aanpassing badkamer

## □ Instapbad



# Aanpassing badkamer



# Aanpassing badkamer



# Aanpassing badkamer



# Antislip

- Voordeel:
  - ▣ Voorkomen van vallen
- Nadeel:
  - ▣ Gevaarlijk voor schimmelvorming (ernstig probleem!)



!

# Aanpassing toilet

## □ Toiletverhoging



# Aanpassing slaapkamer

- Elektrische lattoflex





# Aanpassing slaapkamer

## □ Verhoogd bed



# Aanpassing living

- Goede stoel met leuning



# Aanpassing living

- Zitkussen - zitwig



# Aanpassing living

- Ergonomische bureaustoel



# Aanpassing living

## □ Leesplank



# Aanpassing living

## □ Relaxzetel



# Aanpassing living

- Relaxzetel (al dan niet elektrisch bediend)



# Aanpassing keuken







# Aanpassing keuken

- Lange steel borstel



# Aanpassing keuken

## □ Verlengde arm

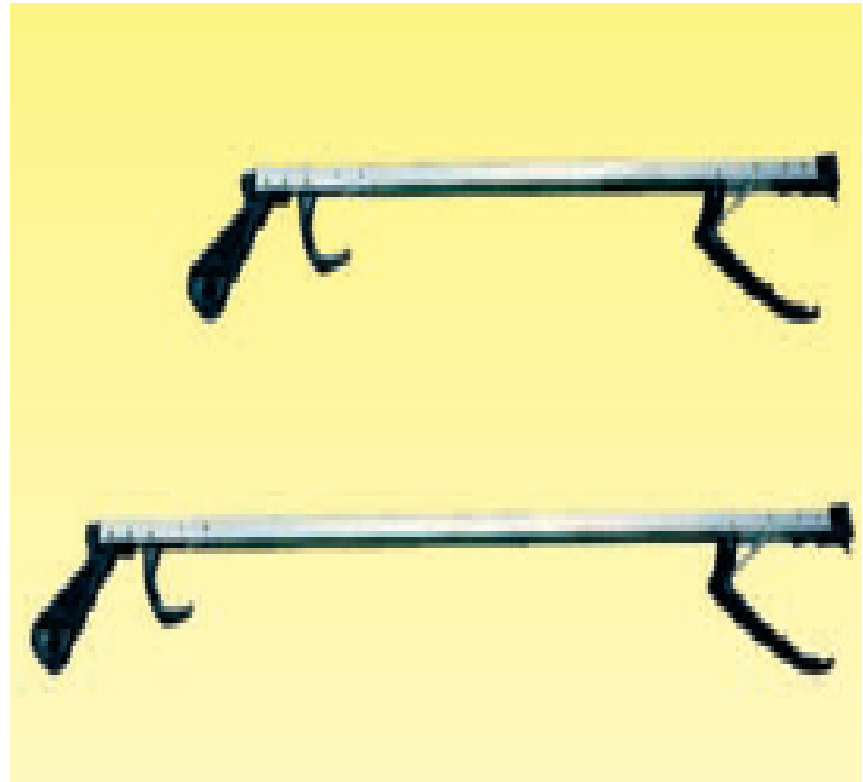

# Aanpassing mobiliteit

## □ Rollator





# Aanpassing mobiliteit

- Hybride fiets



# Aanpassing mobiliteit

- Elektro-scooter







# Aanpassing mobiliteit

## □ Auto keuze

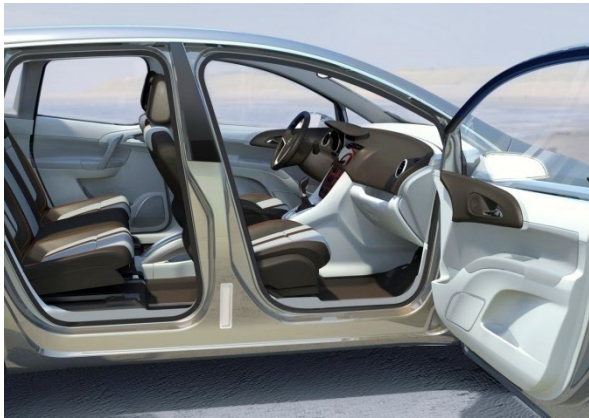

# Aanpassing mobiliteit



# Automatisering woning

## □ Rolluiken



# Automatisering woning

## □ Garagepoortopener



# Automatisering woning

## □ Traplift



# Hulpmiddelen – Officiële voorzieningen

- Vlaams Agentschap Personen met Handicap (VAPH)
  - Medische diagnose en concrete hulpvraag
  - Leeftijd < 65 j.
  - Financiële tussenkomst losstaande van het inkomen

# Hulpmiddelen – Officiële voorzieningen

- Vlaams zorgdecreet
  - Geen medische diagnose noodzakelijk!
  - Leeftijd > 65 j.
  - Financiële tussenkomst afhankelijk van inkomen

# Uitgevoerde aanpassingen: aangepaste douche





# Uitgevoerde aanpassingen: aangepaste keuken



# Minimaal te hebben hulpmiddel

- Goede stoel = met armleuning !
- Verhoogde stoel ( 55 cm en meer)
- Handvat langs bad



# Minimaal te hebben

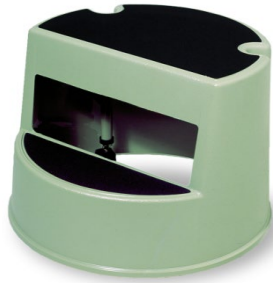

ESSEF®



# Zijn er vragen?

